

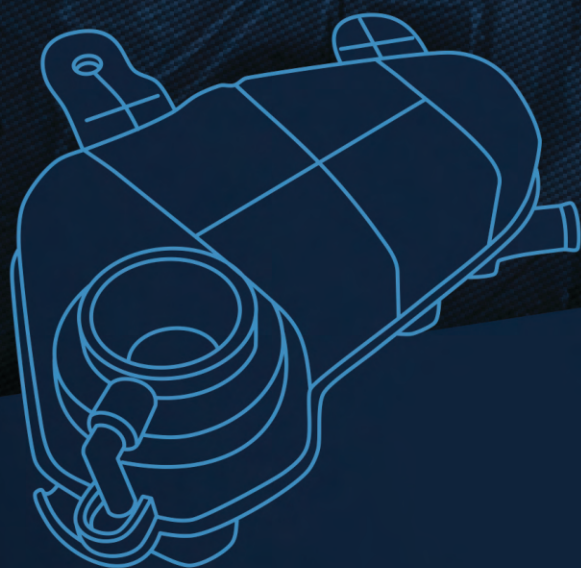

ReserPlastic®

LINHA LEVE

RESERPLASTIC





ReserPlastic®

Fundada em 2003, a empresa atua no segmento de peças automotivas. Está situada no estado de Santa Catarina – Brasil, na cidade de Araquari.

Established in 2003, the company operates in the auto parts segment. It is located in the city of Araquari, Santa Catarina – Brazil.

Empresa fundada em 2003, com atuação al segmento de auto partes. Está ubicada en la provincia de Santa Catarina – Brazil, en la ciudad de Araquari.

Política

Fornecer produtos que atendam às necessidades de nossos clientes, requisitos regulamentares e partes interessadas, utilizando recursos técnicos adequados e pessoal qualificado, buscando continuamente melhorias nos processos e produtos.

Policy

To provide products that meet the needs of our customers, regulatory requirements and stakeholders, using appropriate technical resources and qualified personnel, continuously seeking improvements in processes and products.

Política

Proporcionar productos que satisfagan las necesidades de nuestros clientes, los requisitos reglamentarios y las partes interesadas, utilizando los recursos técnicos adecuados y el personal calificado, buscando continuamente mejoras en los procesos y productos.



Matéria prima utilizada pela indústria automobilística internacional. Testes em banco de provas atende todos as premissas exigidas pelas montadoras.
Empresa certificada ISO9001

The raw materials used in our products are the same ones homologated by domestic and international automotive manufacturers. Bench tests guarantee that products performance comply with requirements of the vehicle assemblers.
Company is ISO9001 Certified

Materia prima es la misma usada por la industria automotiva internacional. Testes en banco de pruebas atende a las especificaciones requeridas por las ensambladoras.
Empresa certificada ISO9001



Índice

LINHA LEVE

VOLKSWAGEN - 4

FIAT - 6

RENAULT - 7

CITROEN - 7

FORD - 8

GENERAL MOTORS - 10

SEAT - 12

PEUGEOT - 12

LINHA PREMIUM

AUDI - 14

BMW - 15

MINI - 15

VOLVO - 15

LAND ROVER - 15

VANS / PICK-UPS

MERCEDES-BENZ - 17

FORD - 20

IVECO - 24

CITROEN - 26

PEUGEOT - 27

FIAT - 28

MITSUBUCHI - 29

NISSAN - 29

RAM - 29

RENAULT - 30

TOYOTA - 30

VOLKSWAGEN

TANQUE DE EXPANSÃO
COM TAMPA

001599

SEM TAMPA

001439

001629

2 bicos
sem sensor

APLICAÇÃO

Fox 1.0, 1.6 (2011 em diante) | Gol G3, G4, G5, G6, G7 - 1.0, 1.6 (2008 em diante) | Voyage G5 1.0, 1.6 (2008 em diante) | Saveiro G5, G6, G7 - 1.6 8v (2008 em diante)
Sem sensor - conforme número do chassi

OEM 5U0 121 407

TANQUE DE EXPANSÃO
COM TAMPA

001600

SEM TAMPA

001442

001595

2 bicos
sem sensor

APLICAÇÃO

Gol G1, G2, G3, G4 | Parati G1, G2, G3, G4 | Saveiro G1, G2, G3, G4 / Conforme número do Chassi

OEM 5X0 121 407 | 1H0 121 407 A

TANQUE DE EXPANSÃO
COM TAMPA

001602

SEM TAMPA

001443



001506

2 bicos
sem alojamento para sensor

APLICAÇÃO

Gol (1981 - 1996) | Kombi (1975 - 2000) | Parati (1982 - 1995) | Parati (1996 - 2002) | Santana (1984 - 2006) | Saveiro (1981 - 1996) | Voyage (1982 - 1995)

OEM 171 121 407E

TANQUE DE EXPANSÃO
COM TAMPA

001604

SEM TAMPA

001445



001629

2 bicos
com sensor

APLICAÇÃO

Bora 2.0 8V (2001-2007) | Golf 1.6 8V / 1.8 20V (2000-2014) | Golf 2.0 8V (2000-2014) | Kombi 1.4 8V (2006-2014)

OEM 1J0 121 403 B | 1J0 121 407 D

TANQUE DE EXPANSÃO
COM TAMPA

001603

SEM TAMPA

001546



001506

2 bicos
com alojamento para sensor

APLICAÇÃO

Gol (1981 - 1996) | Kombi (1975 - 2000) | Parati (1982 - 1995) | Parati (1996 - 2002) | Santana (1984 - 2006) | Saveiro (1981 - 1996) | Voyage (1982 - 1995)

OEM 171 121 407 F

TANQUE DE EXPANSÃO
COM TAMPA

001605

SEM TAMPA

001563



001629

2 bicos
com sensor

APLICAÇÃO

Polo (a partir de 2003)
Conforme número do Chassi

OEM 6Q0 121 407

TANQUE DE EXPANSÃO
COM TAMPA

001606

SEM TAMPA

001564



001629

2 bicos
sem sensor

APLICAÇÃO

Fox (2004-2010) | SpaceFox (2006-2010)

OEM 5Z0 121 407

TANQUE DE EXPANSÃO
COM TAMPA

001601

SEM TAMPA

001590



001595

2 bicos
com sensor

APLICAÇÃO

Gol (2000 - 2003) | Parati (2000 - 2003) | Saveiro (2000 - 2002) | Golf (1995 - 1998) | Passat (1994 - 1997) | Polo Classic / Conforme número do Chassi

OEM 5X0 121 407 A

TANQUE DE EXPANSÃO COM TAMPA	001675
SEM TAMPA	001692



001629

2 bicos
com sensor

APLICAÇÃO

Passat 1.8T 20v/2.8 V6 (1998 - 2005)

OEM 8D0 121 403L | 8D0 121 403F |
8D0 121 403J

TANQUE DE EXPANSÃO COM TAMPA	001676
SEM TAMPA	001693



001629

2 bicos
com sensor

APLICAÇÃO

Beetle 2.0 TFSI (2012-2019) | Passat CC (2008-2016)
EOS 2.0 TFSI (2006-2010) | Jetta (2007-2017)
Passat (2005-2015) | Passat Variant (2006-2015)
Tiguan (2011-2018)

OEM 1K0 121 407A

TANQUE DE EXPANSÃO COM TAMPA	001677
-------------------------------------	---------------

2 bicos
com sensor

APLICAÇÃO

Golf (2014 - 2020) | Passat (2016 - 2020)
Jetta (2019 - 2022) | Tiguan (2019 - 2022)

OEM 5Q0 121 407D

RESERVATÓRIO DE ÓLEO COM TAMPA	001678
---------------------------------------	---------------



APLICAÇÃO

Bora (1998 - 2011) | Fox (2003 - 2021)
Gol (2008 - 2022) | Polo (2001 - 2014)
Golf (1997 - 2013) | New Beetle (1997 - 2011)
Saveiro (2009 -) | Voyage (2008 - 2023)OEM 1J0 422 371C | 1J0 422 371B |
1J0 422 371D

TAMPA PLÁSTICA AZUL DO TANQUE DE EXP. 1,5 BAR	001595
--	---------------



APLICAÇÃO

Gol 1994 - 2002 | Gol 2003 - 2006
Golf 1994 - 1998 | Parati 1996 - 2002
Passat 1995 - 1997

OEM 1H0 121 321 C

TAMPA PLÁSTICA AZUL DO TANQUE DE EXP. 1,5 BAR	001629
--	---------------



APLICAÇÃO

Amarok 2.0 TDI - 2010 em diante | Amarok V6 T
DI - 2010 em diante | Fox - 1.0 /1.6 (2011 em diante)
Gol G3/ G4/G5/G6/ G7 - 1.0/1.6 (2008 em diante)
Voyage G5 - 1.0/1.6 (2008 em diante)
Saveiro G5/G6/G7 - 1.6 8v (2008 em diante)
Bora 2.0 8V (2001-2007) | Golf 1.6 8V /1.8 20V
(2000-2014)
Golf 2.0 8V(2000-2014) | Kombi 1.4 8V (2006-2014)
Polo (a partir de 2003) | Fox (2004-2010)
SpaceFox (2006-2010)

OEM 3B0 121 321

TAMPA PLÁSTICA AZUL DO TANQUE DE EXP. 1,5 BAR	001506
--	---------------



APLICAÇÃO

Apollo - 1990 até 1992 | Gol, Parati, Saveiro - 1986 até
1999 | Kombi (diesel) - todos | Logus - 1993 em diante |
Passat - 1986 até 1988 | Pointer - 1994 até 1996 |
Quantum - 1986 até 2001 | Santana, Voyage - 1986
em diante

OEM 377 121 321 A

FIAT

**TANQUE DE EXPANSÃO
COM TAMPA**
001618

SEM TAMPA

001437

001514

2 bicos

APLICAÇÃO

Strada (2001 - 2020) - Palio (2001 - 2020) - Siena (2001 - 2017) - Idea (2006 - 2016)
Conforme número do chassi

OEM 46779400 | 46779409
**TANQUE DE EXPANSÃO
COM TAMPA**
001619

SEM TAMPA

001441

001514

2 bicos

APLICAÇÃO

Idea (2006 - 2016) - Strada (2001 - 2020) - Palio (1996 - 2020) - Siena (2001 - 2012)
Conforme número do Chassi

**OEM 51832394 | 46815905
51951732**
**TANQUE DE EXPANSÃO
COM TAMPA**
001620

SEM TAMPA

001444

001565

2 bicos

APLICAÇÃO

Novo Uno Evo 1.0 1.4 8v (2010 - 2018) | Novo Palio Evo 1.0, 1.4 8v (2012 - 2017) | Grand Siena Evo 1.4 8v (2012 - 2018) | Nova Fiorino Evo 1.4 8v (2014 - 2018) | Mobi Evo 1.0 (2017 - 2019)

OEM 51835590 | 52223896
**TANQUE DE EXPANSÃO
COM TAMPA**
001621

SEM TAMPA

001450

001508

2 bicos

APLICAÇÃO

Elba (1985-2004) | Fiorino (1985-2013) | Prêmio (1985-2004) | Uno (1985-2013)

OEM 7509153
**TAMPA PLÁSTICA AMARELA
DO TANQUE DE EXP. 1,0 BAR**
001508

APLICAÇÃO

Elba | Fiorino | Palio (1996-2002) | Palio Weekend (1996-2002) | Premio (1985-2004) | Siena (1996-2002) | Strada (1996-2002) | Tempra (1992-1999) | Uno (1985-2004) | Uno Fase 1 (2004-2013) | Uno Mille (1985-2013)

OEM 51784095
**TAMPA PLÁSTICA AZUL
DO TANQUE DE EXP. 1,4 BAR**
001509

APLICAÇÃO

Palio Fase I / II / III; Strada Fase I / II / III / IV; Doblo 1.3 Fire / 1.6 / 1.8; Idea 1.8 Fire / 1.4; Palio Weekend Fase I / II / III; Siena Fase I / II / III / IV; Alfa 145 / 146 / 147 / 156; Brava 1.6 / 1.8; Marea; Marea Weekend

**OEM 46457390 | 51830630 /
46742378**
**TAMPA PLÁSTICA AMARELA
DO TANQUE DE EXP. 1,4 BAR**
001514

APLICAÇÃO

Palio Fase I / II / III | Strada Fase I / II / III / IV | Doblo 1.3 Fire / 1.6 / 1.8 | Idea 1.8 Fire / 1.4 | Palio Weekend Fase I / II / III | Siena Fase I / II / III / IV | Alfa 145 / 146 / 147 / 156 | Brava 1.6 / 1.8 | Marea | Marea Weekend

OEM 51783661
**TAMPA PLÁSTICA AZUL
DO TANQUE DE EXP. 1,4 BAR**
001565

APLICAÇÃO

Fiat Novo Uno Evo 1.0 1.4 8v (2010-2018) | Fiat Novo Palio Evo 1.0 1.4 8v (2012-2017) | Fiat Grand Siena Evo 1.4 8v (2012-2018) | Fiat Nova Fiorino Evo 1.4 8v (2014-2018) | Fiat Mobi Evo 1.0 (2017-2019)

OEM 46799364

RENAULT

**TANQUE DE EXPANSÃO
COM TAMPA**
001622

SEM TAMPA

001449

001598

2 bicos

APLICAÇÃO

Duster (2015 em diante) | Logan (2014 em diante) |
Duster Oroch (2016 em diante) | Sandero (2015 em
diante) | Captur (2018 em diante)
Conforme número do chassi

OEM 217104354R | 217107259R
**TANQUE DE EXPANSÃO
COM TAMPA**
001623

SEM TAMPA

001451

001598

2 bicos

APLICAÇÃO

Clio 1.0 16V - 1.6 16V | Kangoo 1.0 16V - 1.6 16V | Logan
1.0 16V - 1.6 8v | Sandero 1.0 16V - 1.6 8V - 16V | Symbol
1.6 8V - 16V / Conforme número do chassi

OEM 7701470460
**TAMPA PLÁSTICA BRANCA
DO TANQUE DE EXP. 1,5 BAR**
001510

APLICAÇÃO

Twingo 1.0 / 1.1 / 1.2 - 1996 em diante
Laguna 2.0 / 3.0 - 1994 em diante
Trafic Express - 1998 em diante
Renault 21 - 1992 em diante | Clio - 1996 em diante
Kangoo - (1996-2007) | Scenic - antes de 2007
Sandero - 2008 em diante

OEM 7700805032
**TAMPA PLÁSTICA PRETA
DO TANQUE DE EXP. 1,4 BAR**
001598

APLICAÇÃO

Duster (2010-) | Sandero (2002-)
Logan (2002-) | Clio (1998-)
Master (2001-) | Kangoo (1997-)
Symbol (2000-2018) | Captur (2017-)
Megane (1999 - 2013) | Fluence (2007-)
Scenic (1999 - 2010) | Gran tour (1999 - 2016)
Laguna (2002-2005) | Twingo (1995-2001)

OEM 8200048024

CITROEN

**TANQUE DE EXPANSÃO
COM TAMPA**
001682

APLICAÇÃO

C4 HATCH 1.6 / 2.0 (2007 - 2014)
C4 PALLAS 1.6 / 2.0 (2008 - 2013)
C4 LOUNGE 1.6 / 2.0 (2012 - 2019)

2 bicos

OEM 1323.86

FORD

**TANQUE DE EXPANSÃO
COM TAMPA**
001602

SEM TAMPA

001443

001506

2 bicos
sem alojamento para sensor

APLICAÇÃO

Pampa (1993-1997) (Com motor AP) | Versailles (1993-1997) | Royale (1993-1997)

OEM 3051214071
**TANQUE DE EXPANSÃO
COM TAMPA**
001603

SEM TAMPA

001546

001506

2 bicos
com alojamento para sensor

APLICAÇÃO

Versailles (1993-1996) | Royale (1993-1996) | Com sensor

OEM 3051214072
**TANQUE DE EXPANSÃO
COM TAMPA**
001607

SEM TAMPA

001438

001596

2 bicos

APLICAÇÃO

Ecosport (2003 - 2013) | Fiesta (2002 - 2014)

OEM 8S65/8K218/BA
**TANQUE DE EXPANSÃO
COM TAMPA**
001608

SEM TAMPA

001574

001596

3 bicos

APLICAÇÃO

Ecosport (2004 - 2012) | Fiesta Rocam (2003 - 2014)

OEM 8S65/8K218/AA
**TANQUE DE EXPANSÃO
COM TAMPA**
001609

SEM TAMPA

001447

001596

2 bicos

APLICAÇÃO

Ka - com motor Endura (1997-2007) | Ka - com motor Rocam (2008-2014)

OEM 98KU/8K218/AA
97KB/8K218/AF-98KU/8K218/AB
97KB/8K218/AG-98KU/8K218/AD

**TANQUE DE EXPANSÃO
COM TAMPA**
001610

SEM TAMPA

001448

001512

3 bicos

APLICAÇÃO

New Fiesta (2010 em diante) | Ecosport (2012 em diante) | Ka (2015 em diante)

OEM BE8Z/8A080/A
**TANQUE DE EXPANSÃO
COM TAMPA**
001670

SEM TAMPA

001694

001596

APLICAÇÃO

FIESTA (1999 - 2006) | Courier (1999 - 2006)

OEM 89FB-8K218-AG | 96FB-8K218-AG
YS61-8K218-CA | 1102678

**TANQUE DE EXPANSÃO
COM TAMPA**
001671

SEM TAMPA

001695

001596

APLICAÇÃO

FIESTA (1996 - 1999)

OEM 96FB-8K218-BG | 1105652

**TANQUE DE EXPANSÃO
COM TAMPA**

001672

SEM TAMPA

001696



001596

3 bicos

APLICAÇÃO

Focus (2000-2008)

OEM 98AB-8K218-AK | 1104120

**TANQUE DE EXPANSÃO
COM TAMPA**

001673

SEM TAMPA

001697



001512

3 bicos

APLICAÇÃO

Focus (2009 - 2013)

**OEM 3M5H-8K219-AJ | 3M5H-8K218-AJ |
1425193**

**TAMPA PLÁSTICA AZUL
DO TANQUE DE EXP 1,5 BAR**

001506



APLICAÇÃO

Belina, Del Rey, Pampa 1.8 - até 1989 | Belina, Del Rey,
Pampa - 1990 em diante | Courier - 10/2002 em diante |
Eco Sport - 2003 em diante | Escort 1.8 - de 1990 a 1991 |
Escort (motor AP) - de 1992 a 1996 | Fiesta - 10/2002
em diante | Royale, Versailles 1.8 - 1990 em diante |
Verona - 1990 em diante | KA - 2008 a 2013

OEM NA

**TAMPA PLÁSTICA PRETA
DO TANQUE DE EXP. 1,45 BAR**

001512



APLICAÇÃO

EcoSport (2012-2021) | New Fiesta (2010-2019)
Fusion (2012-2019) | Edge (2015-2019)
KA 1.0 / 1.5 (2014-2021) | Focus 1.6 / 2.0 (2009-2019)
Ranger 2.5 Flex/Diesel (2012-2021)
Mustang (2017-2023)

**OEM 3M5H/8100/AD |
DG9Z/8100/A**

**TAMPA PLÁSTICA AMARELA
DO TANQUE DE EXP. 1,4 BAR**

001596



APLICAÇÃO

Courier | Escort 1997-2002
Fiesta 1995 - 2007 | Focus 2000 - 2009
KA 1997 - 2007 | Ka 2009 - 2013
Mondeo 1994 - 2001 | Ecosport 2004 - 2012
Fiesta rocam 2003 - 2014

**OEM 7S558100AA |
2S658100AA**

**TANQUE DE EXPANSÃO
COM TAMPA**
001611

SEM TAMPA

001440

001597

2 bicos

APLICAÇÃO

Cobalt 1.4 8V / 1.8 8V (2017 - 2020) | Onix A Hatch (2013 - 2021) | Prisma B (2013 - 2021) | Sonic Hatch 1.6 16V / 1.6 16V (2012 - 2014) | Spin 1.8L 8V (2013 - 2023)

OEM 95048411
**TANQUE DE EXPANSÃO
COM TAMPA**
001612

SEM TAMPA

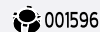
001446

001596

3 bicos

APLICAÇÃO

Prisma (2009 - 2012) | Celta (2009 - 2016) | Montana (2011 - 2021) | Agile (2009 - 2014) | Coletor de Admissão de Plástico Conforme número do Chassi

OEM 94736156
**TANQUE DE EXPANSÃO
COM TAMPA**
001614

SEM TAMPA

001583

001596

2 bicos

APLICAÇÃO

Corsa Hatch - 1.0L 8V | 1.4L 8V - 1.6L 8V (1994-2001) | Corsa Pick-Up | 1.6L 8V (1995-2003) | Corsa Sedan - 1.0L 8V - 1.6L 8V (2005 - 2008) | Corsa Wagon 1.0L 8V - 1.6L 8V

OEM 93217461
**TANQUE DE EXPANSÃO
COM TAMPA**
001615

SEM TAMPA

001584

001596

3 bicos

APLICAÇÃO

Corsa Hatch 2 Portas - 1.0L 16V - 1.6 16V (1993 - 2002) | Corsa Sedan - 1.0L 16V - 1.6 16V (1993 - 2002) | Corsa Wagon - 1.0L 16V - 1.6 16V (1993 - 2003) | Motores Fam. I 16 válvulas

OEM 93246007
**TANQUE DE EXPANSÃO
COM TAMPA**
001616

SEM TAMPA

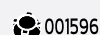
001585

001596

2 bicos

APLICAÇÃO

Corsa Hatch 2 Portas - 1.0L 16V - 1.6 16V (1993 - 2002) | Corsa Sedan - 1.0L 16V - 1.6 16V (1993 - 2002) | Corsa Wagon - 1.0L 16V - 1.6 16V (1993 - 2003) | Motores Fam. I 16 válvulas

OEM 93354949
**TANQUE DE EXPANSÃO
COM TAMPA**
001617

SEM TAMPA

001586

001596

3 bicos

APLICAÇÃO

Corsa Classic (2009 - 2013) | Coletor de admissão de plástico

OEM 93354951
**TANQUE DE EXPANSÃO
COM TAMPA**
001613

SEM TAMPA

001591

001596

2 bicos

APLICAÇÃO

Prisma (2007 - 2012) - Celta (2007 - 2016) | Com coletor de admissão de plástico Sem ar-condicionado | Conforme número do chassi

OEM 93337579
**TANQUE DE EXPANSÃO
COM TAMPA**
001669

SEM TAMPA

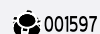
001698

001597

2 bicos

APLICAÇÃO

Cruze 1.8 16v (2011 - 2017)

OEM 13256823

**TANQUE DE EXPANSÃO
COM TAMPA**

001674

SEM TAMPA

001699



001597

APLICAÇÃO

Tracker 1.8 (2014 - 2019)

OEM 95269001

2 bicos

**TAMPA PLÁSTICA AMARELA
DO TANQUE DE EXP. 1,4 BAR**

001596



APLICAÇÃO

Agile 2010/2014| Astra hatch 1999/2012
Astra sedan 1999/2012| Blazer 1996 / 2011
Celta 2001/2006 2P| Celta 2011/2016 2P
Celta 2001/2006 4P| Celta 2011/2016 4P
Corsa hatch 2P 1994/2010| Corsa sedan 1994/2017
Corsa pickup 1994/2010| Corsa hatch 2002 / 2012
Corsa sedan 2002 / 2012| Meriva 2003 / 2012
Montana 2004 / 2021| Prisma 2011/2012
S10 1996/2011| Vectra hatch/Sedan 2006/2011
Zafira 1999/2012

OEM 93326521

**TAMPA PLÁSTICA AMARELA
DO TANQUE DE EXP. 1,4 BAR**

001597



APLICAÇÃO

Cobalt (2012-2020)| Cruze Hatch (2012-2023)
Cruze Sedan (2012-2023)| Equinox (2018-2024)
Malibu 2013| Montana (2023-2024)
Onix (2020-2024)| Onix plus (2020-2024)
Onix/Joy (2013-2021)| Prisma / Joy Plus (2013-2021)
S10 (2012-2013)| S10 (2014-2024)
Sonic Hatch/Sedan (2012-2014)| Spin (2013-2024)
Tracker (2014-2024)| Trailblazer (2013-2024)

OEM 13502353

SEAT

TAMPA PLÁSTICA AZUL
DO TANQUE DE EXP. 1,5 BAR

001595



APLICAÇÃO

Cordoba
Ibiza
Toledo

OEM 1H0 121 321 C

TANQUE DE EXPANSÃO
COM TAMPA

001601

SEM TAMPA

001590



001595

2 bicos
com sensor

APLICAÇÃO

Cordoba | Ibiza

OEM 5X0 121 407 A

PEUGEOT

TANQUE DE EXPANSÃO
COM TAMPA

001681



APLICAÇÃO

206 (1998 - 2012) | 207 (2009 - 2013)
206 CC (2000 - 2007) | 206 SW (2002 - 2009)
Hoggar 1.4 / 1.6

2 bicos

OEM 1321.11 | 1307.LQ

TANQUE DE EXPANSÃO
COM TAMPA

001682



APLICAÇÃO

307 1.6 / 2.0 (2002 - 2012) | 308 1.6 / 2.0 (2013 - 2018) |
408 SEDAN 1.6 / 2.0 (2011 - 2019)

2 bicos

OEM 1323.86



ReserPlastic®

LINHA PREMIUM

RESERPLASTIC

AUDI

**TANQUE DE EXPANSÃO
COM TAMPA**
001604

SEM TAMPA

001445

001629

APLICAÇÃO

A3 1.6 8V | A3 1.8 20V

2 bicos
com sensor
OEM 1J0 121 403 B | 1J0 121 407 D
**TANQUE DE EXPANSÃO
COM TAMPA**
001675

SEM TAMPA

001692

001629

APLICAÇÃO
Audi A4 1.8T 20v (1996 - 2000)
Audi A4 2.0 TFSI (1996 - 2000)
Audi A4 2.4 V6 (1996 - 2000)
Audi A4 2.8 V6 (1996 - 2000)2 bicos
com sensor
**OEM 8D0 121 403L | 8D0 121 403F |
8D0 121 403J**
**TANQUE DE EXPANSÃO
COM TAMPA**
001676

SEM TAMPA

001693

001629

APLICAÇÃO
A3 1.6 (2005-2012)
A3 Sportback (2005-2014)
S3 Sportback (2008-2013)
Q3 1.4 TSI (2016-2017)
Q3 2.0 TFSI (2010-2018)
TT 2.0 TFSI (2006-2014)2 bicos
com sensor
OEM 1K0 121 407A
**TANQUE DE EXPANSÃO
COM TAMPA**
001677

APLICAÇÃO
A3 (2013 - 2020)
S3 (2013 - 2020)
Q3 (2013 - 2020)
Q5 (2013 - 2020)2 bicos
com sensor
OEM 5Q0 121 407D
**TANQUE DE EXPANSÃO
COM TAMPA**
001683

SEM TAMPA

001700

001629

APLICAÇÃO
Audi A4 2.0T (2008 - 2015)
Audi A4 1.8T (2008 - 2015)
Audi A5 2.0T (2007 - 2016)
Audi A5 1.8T (2007 - 2016)
Audi Q5 2.0T (2008 - 2017)2 bicos
com sensor
OEM 8K0 121 403G | 8K0 121 403Q
**RESERVATÓRIO DE ÓLEO
COM TAMPA**
001678

APLICAÇÃO
A3 (1996 - 2006)
S3 (1997 - 2003)
TT (1998 - 2007)
**OEM 1J0 422 371C | 1J0 422 371B |
1J0 422 371D**
**TAMPA PLÁSTICA AZUL
DO TANQUE DE EXP. 1,5 BAR**
001629

APLICAÇÃO

A1 (2011 -) | A3 / A4 / A6 (1997 -)

OEM 3B0 121 321
**TAMPA PLÁSTICA AZUL
DO TANQUE DE EXP 1,5 BAR**
001506

APLICAÇÃO

A3, A4 e A6 - até 1996

OEM 443121321

BMW

**TANQUE DE EXPANSÃO
COM TAMPA**
001679

APLICAÇÃO

116i (2010 - 2018) | 118i (2010 - 2018) |
120i (2011 - 2018) | 125i (2011 - 2018) |
M235i (2014 - 2018) | 316i (2012 - 2016) |
318i (2011 - 2018) | 320i (2011 - 2018) |
325i (2012 - 2018) | 328i (2011 - 2016) |
330i (2014 - 2018) | 335i (2013 - 2018) |
M3 (2012 - 2018) | 418i (2014 - 2018) |
420i (2014 - 2018) | 428i (2014 - 2018)

**2 bicos
com sensor**
OEM 17 13 7 609 469 | 17 13 7 642 158
**TANQUE DE EXPANSÃO
COM TAMPA**
001680

APLICAÇÃO

i3 (2013 - 2022)
i8 (2014 - 2020)

2 bicos
OEM 17 13 7 539 267 | 17 13 7 823 626

MINI

**TANQUE DE EXPANSÃO
COM TAMPA**
001680

APLICAÇÃO

Cooper (2010 - 2016) | Cooper S (2010 - 2016)
Cooper JCW (2010 - 2016) | One (2006 - 2013)
Cooper Paceman (2012 - 2016) |
Countryman (2010 - 2016)

2 bicos
OEM 17 13 7 539 267 | 17 13 7 823 626

VOLVO

**TAMPA PLÁSTICA PRETA
DO TANQUE DE EXP. 1,45 BAR**
001512

APLICAÇÃO

S60 | V60 | XC60 | S80

**OEM 3M5H/8100/AD |
DG9Z/8100/A**
**TAMPA PLÁSTICA PRETA
DO TANQUE DE EXP. 1,45 BAR**
001512

APLICAÇÃO

Freelander - 2006 em diante
Discovery Sport - 2015 em diante
Evoque - 2012 em diante

**OEM 3M5H/8100/AD
DG9Z/8100/A**

LAND ROVER



ReserPlastic®



LINHA PICK-UPS E VANS

RESERPLASTIC

MERCEDES-BENZ

**TANQUE DE EXPANSÃO
COMPLETO**

001012



001013

APLICAÇÃO

Sprinter 2012 em diante com motor OM-651
Sprinter com motor OM-624.

OEM 906 501 0503 | 906 501 0603

**TANQUE DE EXPANSÃO
SEM TAMPA**

001140



001054

APLICAÇÃO

Sprinter 2012 em diante com motor OM-651
Sprinter com motor OM-624.

OEM 906 501 0503 | 906 501 0603

**RESERVATÓRIO DE ÁGUA
COM TAMPA**

000240



000431

APLICAÇÃO

208 CDI | 211 CDI | 213 CDI | 216 CDI | 311 CDI | 313 CDI |
316 CDI | 408 CDI | 411 CDI | 413 CDI | 416 CDI | 616 CDI

OEM 901 869 0120

**CONJ. RESERVATÓRIO
DE ÁGUA COM BOMBA 12V**

000539



000431

APLICAÇÃO

208 CDI | 211 CDI | 213 CDI | 216 CDI | 311 CDI | 313 CDI | 316
CDI | 408 CDI | 411 CDI | 413 CDI | 416 CDI

OEM 901 869 0120

000245

**MANGUEIRA INFERIOR
DO RADIADOR**

000778



APLICAÇÃO

208 | 211 | 213 | 216 | 311 | 313 | 316 | 408 | 411 | 413 | 416
| 616 - CDI Todos

OEM 901 501 2682

MANGUEIRA DE AR

000779



APLICAÇÃO

Sprinter 208 | 211 | 213 | 216 | 311 | 313 | 316 | 408 |
411 | 413 | 416 | 616 - Todas com motor CDI

OEM 901 528 3382

**DEFLETOR DE AR
DO RADIADOR**

000795



APLICAÇÃO

Sprinter 310D | 312D - com motor Maxion

OEM 690 505 7255

**DEFLETOR DE AR
DO RADIADOR**

000796



APLICAÇÃO

Sprinter CDI Todos com motor Mercedes-Benz

OEM 901 505 1655

**SENSOR NÍVEL
DA ÁGUA**

000640



APLICAÇÃO

Sprinter 310 | 311CDI | 312D | 313CDI | 411CDI | 412D | 413CDI

OEM 129 545 0224

**SENSOR NÍVEL
SPRINTER**

001054



APLICAÇÃO

Sprinter Todos com ano após 2012 Com motor OM-651

OEM A 203 870 0951

**SENSOR DE TEMPERATURA
COMBUSTÍVEL**

001314



APLICAÇÃO

Sprinter CDI | Accelo 715

OEM 005 153 2328

**INDICADOR DE DESGASTE
LONA DE FREIO (185MM)**

000502



APLICAÇÃO

Sprinter 408 | 411 | 413 | 414 | 416 CDI

OEM 901 540 0017 | 901 540 0117

**INDICADOR DE DESGASTE
LONA DE FREIO**

000500



APLICAÇÃO

Sprinter 308 | 311 | 313 | 314 | 316 CDI

OEM 901 540 0217 | 901 540 0317

**INDICADOR DE DESGASTE
LONA DE FREIO (400MM)**

000501

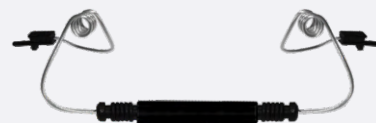

APLICAÇÃO

1114 | 709 | 710 | 712 | 912 | 914 | Accelo 715

Sprinter 310D | 312D | 412D

OEM 669 540 0417

**MACANETA INTERIOR
PORTALE**

000478



APLICAÇÃO

Sprinter 310D | 312D | 412D

OEM 901 720 0066

**MACANETA INTERIOR
PORTAL D**

000479



APLICAÇÃO

Sprinter 310D | 312D | 412D

OEM 901 720 0166

**CONJ. ACIONAMENTO
INT. MACANETA**

000477



APLICAÇÃO

208CDI | 211CDI | 213CDI | 216CDI | 310D | 311CDI | 312D | 313CDI | 316CDI | 408CDI | 411CDI | 412D | 413CDI | 416CDI | 616CDI

OEM 901 760 1361



**TAMPA DE SEGURANÇA
SPRINTER**

001013

**TAMPA RESERVATÓRIO
DE ÁGUA**

000431



APLICAÇÃO

Sprinter Todos com ano após 2012 Com motor OM-651

OEM 906 501 0015

APLICAÇÃO

208CDI | 211CDI | 213CDI | 216CDI | 311CDI | 313CDI | 316CDI |
408CDI | 411CDI | 413CDI | 416CDI | 616 CDI

OEM 638 869 0008

FORD

TANQUE DE EXPANSÃO

000002



! 000715 001107

APLICAÇÃO

F-12000 L | F-12000 | F-14000 HD - Todos de 1992 a 1995 |
Ônibus B-1618 | Ônibus B-1621

OEM T75 121 405

TANQUE DE EXPANSÃO

000154



000385

APLICAÇÃO

(F-12000 | F14000 | F-16000) Todos de 02-12-98 até
18-10-2005

OEM F81Z 8A080 | F81Z 8A081 |
F81Z 8A082TANQUE DE EXPANSÃO
F-4000

000209



APLICAÇÃO

F-350 Cab.Dupla | F-350 Cab.Simples | F-4000 4x2 /
Todos até 14-08-2005
F-250 Cab.Dupla | F-250 Cab.Simples | F-250 S.Duty /
16/04/2006

OEM XC3Z 8A080 AA |
F81Z 8A080 BA

TANQUE DE EXPANSÃO

000232



000387

APLICAÇÃO

F-4000 4BT Com motor Cummins de 1996 a 1998

OEM 2SK 121 405

TANQUE DE EXPANSÃO
COM TAMPA

000233



000395

APLICAÇÃO

F-1000 4X4 TB | F-1000 MWM TB | F-4000 4.3 T /
Todas de 1996 a 1998

OEM 2SB 121 405

TANQUE DE EXPANSÃO
C / 2 SAÍDAS

000377



APLICAÇÃO

F-250 Cab. Dupla | F-250 Cab. Simples todos a partir de
17-04-2006 | F-350 Cab.Dupla | F-350 Cab.Simples | F-4000
4x2 todos após 15/08/2005 | F-4000 4x4 todos após
15-08-2021

OEM 6C35 8A080 AB |
6C35 8A080 ACTANQUE DE EXPANSÃO
COMPLETO 1 RETORNO

001127



001208

APLICAÇÃO

Ranger Todas com data de fabricação de 08-05-07 até
11-03-12 - Com motor eletrônico 3.0L Turbo diesel |
Ranger Todas com data de fabricação de 15-08-01 até
23-01-05 - Com motor Power Stroke 2.8L Turbo diesel

OEM 7L55 17C617 DA

TANQUE DE EXPANSÃO
COMPLETO 2 RETORNOS

001228



001208

APLICAÇÃO

Ranger Cabine Dupla com motor 2.3 a gasolina de 08/05/07
a 11/03/12 Ranger Cabine Simples com motor 2.3 a
gasolina de 08/05/07 a 11/03/12

OEM 7L55 17C617 CA

TANQUE DE EXPANSÃO

001103



000522

APLICAÇÃO

Ranger Cabine Dupla | Ranger Cabine Simples)
Ano de 09-09-02 até 07-05-07 com motor a gasolina
2.3L | Ranger SuperCab Ano de 09-09-02 até 27-11-03
com motor a gasolina 2.3L

OEM 2L5Z 8A080 AA

TANQUE DE EXPANSÃO

001104



APLICAÇÃO

Transit chassi Com ano de 04-06-12 até 28-12-13 motor Puma 2.2L |
Transit chassi Com ano de 06-10-08 até 26-09-11 motor Puma 2.4L
Transit Furgão Com ano de 04-06-12 até 28-12-13 motor Puma 2.2L
Transit Furgão Com ano de 06-10-08 até 26-09-11 motor Puma 2.4L
Transit Van Com ano de 04-06-12 até 28-12-13 motor Puma 2.2L
Transit Van Com ano de 06-10-08 até 26-09-11 motor Puma 2.4L

OEM 6C11 8K218 AC

TANQUE EXP./RESERV.
LIMPADOR (F-1000)

000335



APLICAÇÃO

F-1000 4X4 | F-1000 Gasolina | F-1000 MWM | F-4000 MWM /
Todos de 1992 e 1996

OEM F1TQ 17618 A | T71 955 453 A

CONJ. FILTRO DE AR
COMPLETO C/ ELEMENTO

000801



APLICAÇÃO

(F-12000L | F-14000 HD) entre 1995 a 1998 |
Com elemento filtrante

OEM 2SN 129 607

CONJ. FILTRO DE AR
COMPLETO S/ ELEMENTO

000802



APLICAÇÃO

(F-12000L | F-14000 HD) entre 1995 a 1998 |
Sem elemento filtrante

OEM 2SN 129 607

CONJ. FILTRO DE AR
COMPLETO C/ ELEMENTO

000803



APLICAÇÃO

(F-12000 L | F-12000 | F-14000 HD) entre 1992 a 1995 com
elemento filtrante

OEM T77 129 607

CONJ. FILTRO DE AR
COMPLETO S/ ELEMENTO

000804



APLICAÇÃO

(F-12000 L | F-12000 | F-14000 HD) entre 1992 a 1995 sem
elemento filtrante

OEM T77 129 607

CONJ. FILTRO DE AR
C/ELEMENTO

000884



APLICAÇÃO

F-250 Cabine dupla | Cabine simples entre 2006 a 2012
com elemento filtrante

OEM 6C35 9600 AA |
6C35 9600 ABCONJ. FILTRO DE AR
S/ELEMENTO

000885



APLICAÇÃO

F-250 Cabine dupla | Cabine simples entre 2006 a 2012
sem elemento filtrante

OEM 6C35 9600 AA |
6C35 9600 AB

CONJ.FILTRO DE AR
C/ELEMENTO

000914



APLICAÇÃO

(F-350 Cabine simples | F-4000 Tração 4x2 | F-4000 Tração 4x4) Todos com ano após 2014 com elemento filtrante

OEM EC35 9600 AB

CONJUNTO CARCAÇA DE
FILTRO DE AR S/ELEMENTO

001211



APLICAÇÃO

F-350 Cabine Simples após 21/07/2014 F-4000 4x2 após 21/07/14 F-4000 4x4 após 21/07/2014

OEM EC35 9600 AB

BOMBA ELÉTRICA
LAVADOR 12V

001208



APLICAÇÃO

Ranger Todas com data de fabricação de 15 | 08 | 01 até 23 | 01 | 05 e com motor Power Stroke 2.8L Turbo Diesel - Todas com data de fabricação de 08 | 05 | 07 até 11 | 03 | 12 e com motor eletrônico 3.0 L Turbo Diesel

OEM 6F9Z 17664 A | 7R3E 17664 A

DEFLETOR DE AR DO
RADIADOR

001072

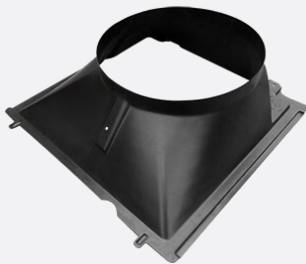

APLICAÇÃO

F-350 Cabine simples fabricação após Julho | 2014 | (F-4000 Tração 4X2 | F-4000 Tração 4X4) fabricação após Julho | 2014

OEM EC35 8146 AB

DEFLETOR DE AR DO
RADIADOR

001073



APLICAÇÃO

(F-350 Cabine dupla | F-350 Cabine simples | F-4000 Tração 4X2 | F-4000 Tração 4X4) de 1998 até 2012

OEM XC35 8146 AD

DEFLETOR DE AR DO
RADIADOR

001349

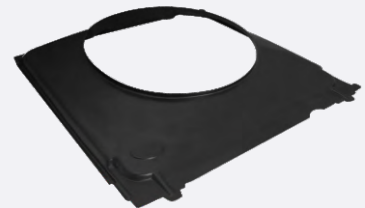

APLICAÇÃO

F-250 Cab. Simples e Cab. Dupla - 1999 até 2006 com motor MWM

OEM XC35 8146 CA

DEFLETOR DE AR DO
RADIADOR

001352



APLICAÇÃO

Ranger (4x2 | 4x4) Cab. Dupla e Cab. Simples

OEM 5L55 8146 AB

SUPORTE DE MONT.
LANTERNA TRASEIRA

000489



APLICAÇÃO

F-12000 | F-14000 | F-16000 | Cargo médios até 03 | 04 | 2011 | Cargo pesados até 03 | 04 | 2011 | F-350

OEM XC35 13A416 AE

SENSOR DE TEMPERATURA
E PRESSÃO DE AR

001553



APLICAÇÃO

Cargo Leve 816 | 1119 | Cargo Médio 1319 | 1719 | 1519 | 1419 / Motor Cummins | F350 | F4000

OEM BH1X-9D290-BA | BH5X-9D290-AA | 2897333 (Código Cummins)

TAMPA METALICA 0,7 BAR

000385



APLICAÇÃO

F-12000 | F-12000 L | F-14000 HD | Cargo leves até 2001 | Cargo médios até 2001 | Cargo pesados até 2001 | Ônibus B-1618 / B-1621

OEM Xc45 8100 BA | TJG 121 484

TAMPA PLÁSTICA DE SEGURANÇA 1.1 BAR

000522



APLICAÇÃO

F-350 Cab.Simples | F-4000 4x2 até 05-12-2005
F-250 Cab.Dupla | Cab. Simples até 16-04-2016 |
Ford Edge até 04-11-2014 | Ford Ranger de 2007 a 2012

OEM 9C3Z 8101 B

TAMPA RESERV. UREIA COM CHAVE

000842



APLICAÇÃO

F-350 Cab.Simples | F-350 com motor Euro V | (F-4000 4x2 Tração 4x2 | Tração 4x4) a partir de 21-07-2014 |
F-4000 (Tração 4X2 | Tração 4X4) Todos com motor Euro V | Novo Cargo (leves | médios | Pesados) a partir de 21-07-2014

OEM CC45 5J239 AD |
CC45 5J239 AE

IVECO

**TANQUE DE EXPANSÃO
COMPLETO**
001000

000948 | 001030 | 001051

APLICAÇÃO

 (Nova Daily Scudato | Nova Daily)
 Todos com ano após 2008

OEM 504136607
**TANQUE DE EXPANSÃO
C/SENSOR**
001029

000948 | 001051

APLICAÇÃO

 (Nova Daily Scudato | Nova Daily)
 Todos com o ano após 2008

**OEM 504136607 |
5802114283**
TANQUE DE EXPANSÃO
001428

000948

APLICAÇÃO

 Daily Cabine Simples - 35.10 | 35.12 | 49.10 | 49.12 | 59.12 | 60.12 | 70.12
 [35.13 | 40.13 | 50.13 | 60.13 | 70.13
 Daily Cabine Dupla - 35.10 | 49.12 | 70.12 | 35.13 | 40.13 | 50.13 | 70.13
 Daily Maxivan - 40.12 | 49.12 | 40.13 | 50.13

OEM 93941937
**RESERVATÓRIO DO
RADIADOR**
001284

APLICAÇÃO

 Nova Daily 30 | 130 City Nova Daily 35 | 150 Nova Daily 45 - 170 |
 Nova Daily 55 | 170 Nova Daily 60 | 170 Nova Daily 65 |
 170 Nova Daily 70 - 170

OEM 5802505593 | 504359964
**CONJUNTO RESERVATÓRIO
DE ÓLEO DIR. HID**
000194

APLICAÇÃO

 Daily Scudato | Daily | Eurocargo | Eurotech | Stralis HD
 Stralis NR | Nova Trakker AD | Novo Trakker Ecoline
 Stralis HI-WAY

**OEM 42548853 | 61585775 |
93193415**
MANGUEIRA DE AR
000882

APLICAÇÃO

 Nova Daily Scudato 70C16 HD | 70C16 HD Cabine Dupla
 70C16 HD Cabine Simples

OEM 5801261794
MANGUEIRA DE AR
000888

APLICAÇÃO

 50C16 | Nova Daily (35C14 | 35S14 HD | 40S16 | 45S14
 45S16 | 55C16 | 70C16)

OEM 93829615 | 93829616
**DEFLETOR DE AR
DO RADIADOR**
001544

APLICAÇÃO

 Daily My: 35-150 | 35-160/60-170HD | 30-160 CITY | 45-170 |
 55-170 | 65-170 | 70-170 |
 Nova Daily Ecoline 35C15 | 35S14 | 40C14 | 40S14 | 45S17 |
 50C17 | 55C17 | 70C17

OEM 5801255818 | 5801971061

DEFLETOR DE AR
DO RADIADOR

001628

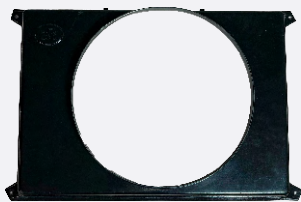

APLICAÇÃO

Daily Cabine Simples - 35.10 | 35.12 | 49.10 | 49.12 | 59.12 | 60.12 | 70.12 | 35.13 | 40.13 | 50.13 | 60.13 | 70.13 Daily Cabine Dupla - 35.10 | 49.12 | 70.12 | 35.13 | 40.13 | 50.13 | 70.13 | Daily Furgão - 35.10 | 35.12 | 49.10 | 59.12 | 38.13 | 40.13 | 50.13 | Daily Maxivan - 40.12 | 49.12 | 40.13 | 50.13 /

OEM 93814558

DEFLETOR DE AR
DO RADIADOR

001543



APLICAÇÃO

Daily 30-130 CITY | Nova Daily 30S13 CITY | Tector 150E12 Attack

OEM 5801264636

BOMBA ELÉTRICA
LAVADOR 12V

001189



APLICAÇÃO

45S17 Ecoline (Maxivan) | 50C16 (Maxivan) | 50C17 Ecoline (Maxivan) | 55C17 Ecoline (Maxivan) | 70C17 HD Ecoline (Scudato) | Nova Daily | Nova Daily Ecoline | Nova Daily Scudato

OEM 504015670

CONJ. MEDIDOR DE
NÍVEL DIR. HID

000396



APLICAÇÃO

Daily Scudato | Daily | Eurocargo | Eurotech | Stralis HD | Stralis NR | Novo Trakker AD | Novo Trakker Ecoline | Stralis HI-WAY

OEM 42530139

COMUTADOR DA
IGNIÇÃO C/CHAVE

001114



APLICAÇÃO

Nova Daily | Nova Daily Scudato

OEM 2992551 | 500326598

RESPIRO DO MOTOR

001516



APLICAÇÃO

Daily 3.0 16V - 35S14 | 40S16 | 45S14 | 45S16 | 55C16 | 70C16 | 35S14 | 35S14 HD | 40S14 | 45S17 | 50C17 | 55C17 | 70C17 (2008-2018)

OEM 504089127

FILTRO DE ÓLEO
RESERV. DIR. HID.

000372

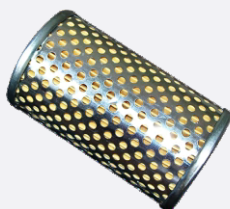

APLICAÇÃO

Daily Scudato | Daily | Eurocargo | Eurotech | Stralis HD | Stralis NR | Novo Trakker AD | Novo Trakker Ecoline | Stralis HI-WAY

OEM 1902137 | 1908492
2966291 | 500042505TAMPA DO COMANDO
DE VÁLVULAS DO MOTOR

001515



APLICAÇÃO

Daily 2.3 16V - 30S13 City / A partir de 2018 - Motor EURO 5

OEM 504016456

TAMPA RESERV. ÁGUA

000813



APLICAÇÃO

Nova Daily Cab.Simples | Nova Daily Ecoline | Nova Daily Scudato

OEM 504115003

CITROEN

TANQUE DE EXPANSÃO
COM TAMPA

001102

TANQUE DE EXPANSÃO
COM TAMPA

001105



001478

APLICAÇÃO

Jumper Ano de 2006 até 2018 / Com motor 2.5, 2.8 aspirado e 2.8 turbo

OEM 1323J6 | 1348733080

APLICAÇÃO

Linha Jumpy

OEM 9800777280

TANQUE DE EXPANSÃO
SEM TAMPA

001364

TANQUE DE EXPANSÃO
COM TAMPA

001434

SEM TAMPA

001433

TAMPA PLÁSTICA PRETA
DO TANQUE EXP 1,0 BAR

001478



APLICAÇÃO

Jumper 2006 - 2018 // 2.5, 2.8 motor aspirado; 2.8 motor turbo

OEM 1323J6

001565

APLICAÇÃO

Nova Jumper - Após 2018 / Conforme número do Chassi

OEM 1364527080

APLICAÇÃO

Jumper 2.5 / 2.8 com Motor Aspirado / Jumper 2.8 Motor Turbo

OEM 1341182080

TAMPA PLÁSTICA AZUL
DO TANQUE DE EXP. 1,4 BAR

001565

TAMPA DO COMANDO
DE VÁLVULA DO MOTOR

001515



APLICAÇÃO

Nova Jumper - Após 2018

OEM 46799364

APLICAÇÃO

Jumper 2.3 16V // (2010-2017)

OEM 504016451

PEUGEOT

**TANQUE DE EXPANSÃO
COM TAMPA**
001102

001478

APLICAÇÃO

Boxer Ano de 2003 até 2018 com motor 2.5 | 2.8 aspirado e 2.8 turbo

OEM 1323J6
**TANQUE DE EXPANSÃO
COM TAMPA**
001105

APLICAÇÃO

Expert Todos com motor 1.6 turbo diesel

OEM 9800777280
**TANQUE DE EXPANSÃO
SEM TAMPA**
001364

**TANQUE DE EXPANSÃO
COM TAMPA**
001434

SEM TAMPA

001433

001565

APLICAÇÃO

Nova Boxer - Após 2018 / Conforme número do chassi

OEM 1364527080
**TAMPA PLÁSTICA PRETA
DO TANQUE EXP 1,0 BAR**
001478

APLICAÇÃO

Boxer 2.5 | 2.8 com Motor Aspirado | Boxer 2.8 Motor Turbo | (2006-2018)

OEM 1341182080
**TAMPA PLÁSTICA AZUL
DO TANQUE DE EXP. 1,4 BAR**
001565

**TAMPA DO COMANDO
DE VÁLVULA DO MOTOR**
001515

APLICAÇÃO

Nova Boxer - Após 2018 / Conforme número do chassi

OEM 46799364
APLICAÇÃO

Boxer 2.3 16V (2010-2017)

OEM 504016451



**TANQUE DE EXPANSÃO
COM TAMPÁ**

001102

**TANQUE DE EXPANSÃO
SEM TAMPÁ**

001364



001478

APLICAÇÃO

Ducato 2.3L Multijet Ano de 2010 a 2017 |
Ducato 2.8L Turbo Ano de 1998 a 2009

OEM 1348734080

APLICAÇÃO

Ducato 1998 - 2009 // 2.8L Turbo | Ducato 2010 - 2017 // 2.3 Multijet

OEM 1348734080 | 1348733080

**TANQUE DE EXPANSÃO
COM TAMPÁ**

001434

SEM TAMPÁ

001433



**TAMPÁ PLÁSTICA PRETA
DO TANQUE EXP 1,0 BAR**

001478



**TAMPÁ PLÁSTICA AZUL
DO TANQUE DE EXP. 1,4 BAR**

001565



001565

APLICAÇÃO

Nova Ducato 2.3 16V - Após 2018 / Motor Euro 5

OEM 1364527080

APLICAÇÃO

Ducato 2.3L Multijet - (2010-2017) / Ducato 2.8L Turbo
(1998-2009)

OEM 1341182080

APLICAÇÃO

Nova Ducato 2.3 16V - Após 2018

OEM 46799364

**TAMPÁ DO COMANDO
DE VÁLVULA DO MOTOR**

001515



APLICAÇÃO

Ducato 2.3 16V

OEM 504016456

MITSUBISHI

**TANQUE DE EXPANSÃO
COMPLETO**
001099

APLICAÇÃO

L200 Triton Do ano 2007 em diante com motor diesel |
L200 Triton Do ano 2013 em diante com motor gasolina.

OEM MN135072

NISSAN

**TANQUE DE EXPANSÃO
COM TAMPA**
001106

APLICAÇÃO

Frontier Com ano de 2008 a 2016 com motor 2.5L diesel

OEM 21710 JR80A
**TANQUE DE EXPANSÃO
SEM TAMPA**
001426

APLICAÇÃO

FRONTIER de 2003 até 2008
XTERRA de 2003 até 2008

OEM 217106S300
**TAMPA METÁLICA DO
TANQUE EXP 1,1 BAR**
001507

APLICAÇÃO

Frontier - motor 2.5L diesel (2008-2016)

OEM 21430D999B

RAM

**TANQUE DE EXPANSÃO
COM TAMPA**
001434

Sem tampa

001433

001565

APLICAÇÃO

ProMaster 1500 | 2500 | 3500 - (2014-2021)

OEM 52014880AA | 68097622AA

RENAULT

**TANQUE DE EXPANSÃO
COMPLETO 2 RETORNOS**
001128

APLICAÇÃO

Master Com ano de 2002 a 2004 com motor 2.8L TD |
Master Com ano de 2005 a 2009 Com motor 2.5L 16V

OEM 7701470464
**TANQUE DE EXPANSÃO
COM TAMPA**
001129

APLICAÇÃO

Master Com ano de 2010 até 2013 com motor 2.5L DCI 16V

OEM 8200595002
**TANQUE DE EXPANSÃO
COM TAMPA**
001130

APLICAÇÃO

Master Com ano de fabricação de 2013 em diante/
com motor 2.3 16V

OEM 217100015R

TOYOTA

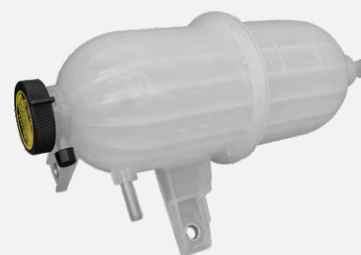
**TANQUE DE EXPANSÃO
COM TAMPA**
000740

000951

APLICAÇÃO

Hilux Com ano de 2005 até 2011

OEM 16470 0L031 | 16470 0L032
**TANQUE DE EXPANSÃO
COMPLETO**
001098

**TAMPA TANQUE DE
EXPANSÃO (HILUX)**
000951

APLICAÇÃO

Hilux Com ano de 2012 a 2015 com motor 2.7 Flex.

OEM 16470 0C070

APLICAÇÃO

Hilux Com ano de 2005 até 2011

OEM 1640153010



ReserPlastic®

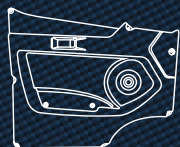

ACABAMENTO
INTERNO



ACABAMENTO
EXTERNO

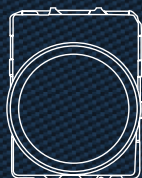

DEFLETORES

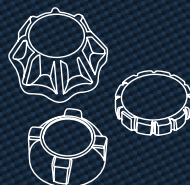

TAMPAS

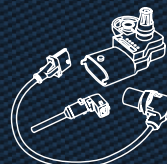

SENSORES

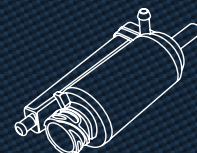

DIVERSOS

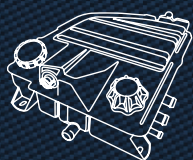

TANQUES

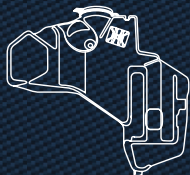

RESERVATÓRIOS
DE ÁGUA



RESERVATÓRIOS
HIDRÁULICOS



CARCAÇA
FILTRO DE AR

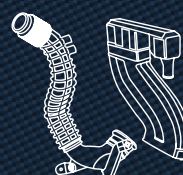

SISTEMAS DE
ASPIRAÇÃO

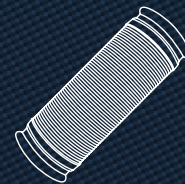

FLEXÍVEIS DE
ESCAPAMENTO

ESTADOS UNIDOS · MÉXICO · COLÔMBIA · EQUADOR · PERU · BOLÍVIA · PARAGUAI · CHILE · BRASIL · URUGUAI
ARGENTINA · FINLÂNDIA · REINO UNIDO · ALEMANHA · FRANÇA · ITÁLIA · ESPANHA · PORTUGAL · GRÉCIA
TURQUIA · EGITO · ÍNDIA · EMIRADOS ÁRABES · AUSTRÁLIA · CORÉIA DO SUL · TAILÂNDIA · MALÁSIA

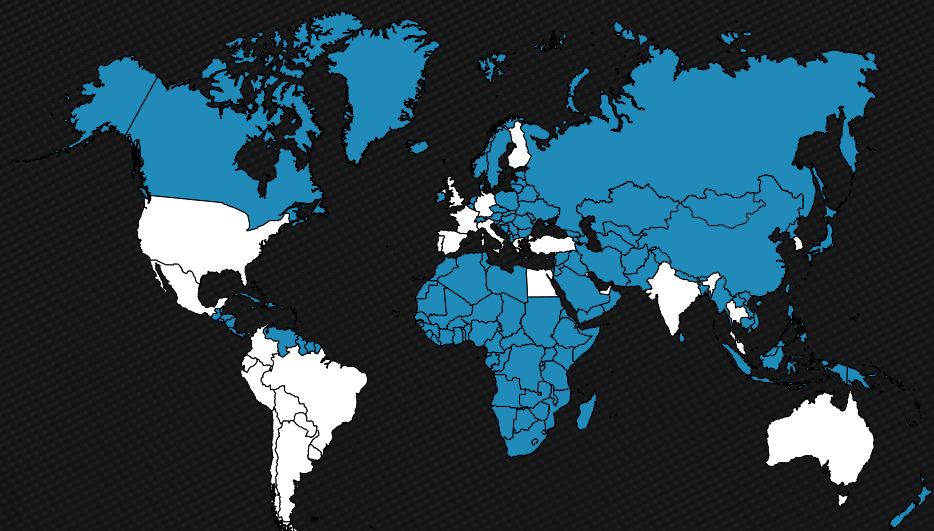

Qualidade ReserPlastic no Brasil e no mundo



ReserPlastic®



**CATÁLOGO
ELETRÔNICO
IDEIA 2024**



Download on the
App store



Available on the
Google Play

Windows 8

**Reserplastic Indústria de Autopeças
Joinville - Santa Catarina**

Rua Jordão Pereira, 144 . Porto Grande
CEP 89245-000 . Araquari . Santa Catarina . Brasil

 comercial@reserplastic.com.br

 +55 (47) 3489 7000  (47) 99715 7474

 www.reserplastic.com.br

